



Slibanemoon op een rolsteen, steiger Grevelingenbos

Wierenexcursies in 2024, NatuTholen

Coördinator DirkJan Dekker
 T: 0187-643608
 Mob: 06-23551569, 06-23911470
 Email: dirkjan.kirsten@kpnmail.nl

Overzicht

Excursie	Datum, Dag	Starttijd (uur)	Kaart	Locatie
Wissenkerke	17 Jan, wo	13:00	E, F	17
Striene	12 Feb, ma	10:00	G, H	28(P), 29
Brouwersdam	15 Feb, do	11:00	A	1
Bergsediepsluis	13 Mrt, wo	10:30	G, H	30
Westnol, Piloottweg	10 Apr, wo	10:30	I	31
Hoek vd Kraag	9 Mei, do	09:30	G, H	25
Viane	6 Jun, do	09:00	C, D	11
Steiger Grevelingenbos	12 Aug, ma	10:00	B	6
Gorishoek	10 Sep, di	13:00	G, H	22
Zuidweg, Bruinisse	9 Okt, wo	12:30	B	3
Oostnol, Stavenisse	7 Nov, do	11:00	I	34(P), 33

Opmerkingen

1. Wierenexcursies naar locaties langs de Oosterschelde en de Noordzee worden omstreeks Laag Water (**LW**) gehouden.
2. De excursies beginnen zo'n uur vóór Laag Water om ruim van tevoren op tijd te zijn.
3. Het Grevelingenmeer kent geen eb en vloed.
4. In de maanden jan-apr treedt extra LW op, daar probeer ik gebruik van te maken.
5. Het LW bij de Brouwersdam (Noordzee) vindt 1:40 uur eerder plaats dan in onderstaande tabel (Stavenisse, Oosterschelde) staat.
6. Als de weersvoorspelling een excursie onwenselijk maakt op de aangegeven datum, probeer ik de excursie te verzetten naar een andere datum. Dit wordt op tijd doorgegeven aan de deelnemers.

Lijst met Laag Water (LW) standen 2024, Stavenisse, Oosterschelde

De LW standen Noordzee vinden 1:40 uur eerder plaats

VM/NM staat voor Volle Maan en Nieuwe Maan

Dag,Tijd, LW in cm geeft informatie over LW, geschikt voor mogelijke wierenexcursies

De geplande excursies zijn **vet** aangegeven

Maand	VM/NM	Dag,Tijd, LW in cm
Jan	NM, do11, 12:57 Wissenkerke VM, do25, 18:54	ma15, 12:24, -169 di16, 13:11, -173 wo17, 13:57, -173 do18, 14:46, -167 vr19, 15:41, -156 ma29, 11:49, -155 di30, 12:22, -158 wo31, 12:54, -158
Feb	NM, vr9, 23:59 Striene Brouwersdam VM, za24, 13:30	do1, 13:25, -156 vr2, 13:59, -154 ma12, 11:21, -175 di13, 12:05, -180 wo14, 12:48, -181 do15, 13:31, -178 vr16, 14:16, -168 ma26, 10:52, -157 di27, 11:23, -161 wo28, 11:54, -161 do29, 12:22, -160
Mrt	NM, zo10, 10:00 Bergsediepluis VM, ma25, 8:00	vr1, 12:47, -160 za2, 13:18, -159 ma11, 10:12, -174 di12, 10:56, -178 wo13, 11:39, -179 do14, 12:21, -177 vr15, 13:03, -169 ma25, 9:53, -156 di26, 10:22, -158 wo27, 10:53, -159 do28, 11:23, -157 vr29, 11:50, -154 za30, 12:16, -154
Apr	NM, ma8, 20:21 Westnol, Pilootweg VM, wo24, 1:49	ma8, 9:59, -172 di9, 10:44, -174 wo10, 11:28, -172 do11, 12:11, -169 vr12, 12:54, -162 ma22, 9:45, -155 di23, 10:17, -154 wo24, 10:50, -153 do25, 11:22, -151

Maand	VM/NM	Dag,Tijd, LW in cm
Mei	NM, wo8, 5:22 Hoek vd Kraag VM, do23, 15:53	di7, 9:32, -170 wo8, 10:18, -166 do9, 11:03, -160 di21, 9:02, -150 wo22, 9:40, -149 do23, 10:17, -145
Jun	NM, do6, 14:38 Viane VM, za22, 3:08	Do6, 9:59, -153 vr7, 10:48, -143 za8, 11:37, -133 vr21, 9:48, -135 za22, 10:30, -130 ma24, 11:55, -122 di25, 12:41, -119
Jul	NM, za6, 0:57 VM, zo21, 12:17 Geen excursies	vr5, 9:51, -137 za6, 10:44, -128 ma22, 11:00, -120 di23, 11:46, -118 wo24, 12:32, -116 do25, 13:18, -116 vr26, 14:03, -116
Aug	NM, zo4, 13:13 ma12 10:00 uur Grevelingenbos bij steiger VM, ma19, 20:26	Za3, 9:47, -125 zo4, 10:37, -119 ma5, 11:15, -111 vr9, 13:15, -112 za10, 13:48, -114 ma12, 14:55, -116 di13, 15:42, -111 ma19, 9:58, -119 di20, 10:43, -119 wo21, 11:27, -118 do22, 12:10, -117 vr23, 12:53, -118 za24, 13:35, -119 ma26, 15:06, -119

Programma Wierenexcursies in 2024 met deelnemerslijst

Maand	VM/NM	Dag,Tijd, LW in cm
Sep	NM, di3, 3:55	ma2, 10:21, -115 di3, 10:53, -109 wo4, 11:17, -107, do5, 11:42, -110 vr6, 12:12, -115 ma9, 13:36, -122 di10, 14:08, -125 wo11, 14:53, -122 di17, 9:36, -118 wo18, 10:18, -119 do19, 11:00, -119 vr20, 11:41, -120 ma23, 13:51, -125 di24, 14:39, -123
	Gorishoek	
	VM, wo18, 4:34	
Okt	NM, wo2, 20:49	wo2, 10:23, -113 do3, 10:47, -113 vr4, 11:14, -117 za5, 11:44, -120 ma7, 12:39, -123 di8, 13:05, -127 wo9, 13:39, -131 do10, 14:27, -128 do17, 9:50, -120 vr18, 10:32, -123 za19, 11:15, -125 ma21, 12:44, -130 di22, 13:30, -130 wo23, 14:20, -128
	Zuidweg, Bruinisse	
	VM, do17, 13:26	

Maand	VM/NM	Dag,Tijd, LW in cm
Nov	NM, vr1, 13:47	za2, 9:48, -121 ma4, 10:50, -125 di5, 11:18, -127 wo6, 11:49, -131 do7, 12:28, -135 vr8, 13:20, -133 za9, 14:27, -128 ma18, 10:44, -134 di19, 11:32, -136 wo20, 12:19, -138 do21, 13:07, -136 vr22, 13:57, -133 za23, 14:53, -127
	Oostnol, Stavenisse	
	VM, vr15, 22:29	
Dec	NM, zo1, 7:21	ma2, 10:00, -126 di3, 10:35, -130 wo4, 11:09, -134 do5, 11:47, -139 vr6, 12:32, -143 za7, 13:24, -146 ma16, 9:50, -136 di17, 10:40, -141 wo18, 11:27, -145 do19, 12:10, -148 vr20, 12:50, -148 za21, 13:32, -147
	Geen excursies	
	VM, zo15, 10:02	

Kaarten met wierenlocaties



Programma Wierenexcursies in 2024, met deelnemerslijst

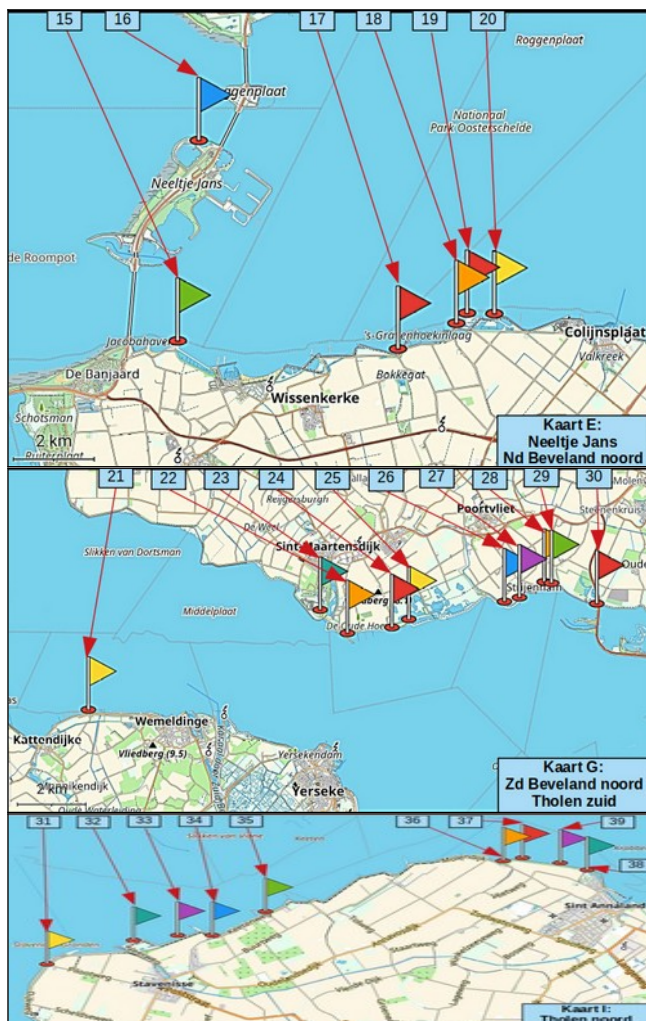

Informatie over excursielocaties langs de Oosterschelde, Grevelingenmeer en Noordzee

Zie ook de locaties op de kaarten

Locatie	Kaart	Informatie locaties
01	A	Strekdam aan noordzijde Brouwersdam
03	B	Strekdammen bij de Zuidweg, ten zuiden van Bruinisse
04	B	Anna Jacobapolder, oude veerhaven Groefwier op een aantal basaltstenen van de binnenhaven. Laagliggende strekdam
05	B	De oude veerhaven van Zijpe (Groefwier)
06	B	Grevelingendam, steiger Stilstaand zout water, ondiep water over 1-2 meter. Forse stenen, boven water uitstekend
07	B	Plaat van Oude-Tonge Een strekdam, vanaf de parallelweg van de N59, dichtbij Bruinisse. Stenen keran aan het einde van strekdam. De wat lager gelegen stenen, op 0.5 meter diepte, bevatten verschillende roodwieren
08	C	Noordbout, Schouwen-Duiveland, strekdam
09	C	Zuidbout, Ouwkerk, Schouwen-Duiveland, oude strekdam, strandje, veel aanspoelsel
10	C	Getijdenpoelen bij Watersnoodmuseum Ouwkerk
11	C	Viane, Schouwen-Duiveland, strekdam P. aan het begin van de lange gebogen strekdam van Vilvoordse steen waarop bij laag water veel Korstmoswieren en Paardenanemonen te vinden zijn. Een uitgebreid gebied van slib met geulen en poelen. In deze poelen zijn zeer fijne roodwiertjes en sponzen te vinden, dat duidt op een luw milieu

Programma Wierenexcursies in 2024 met deelnemerslijst

Locatie	Kaart	Informatie locaties
15	E	Anna Frisopolder, Nd Beveland P. aan het einde van de Strandhoekweg, ten oosten van de N57 Strekdam vlakbij Oosterscheldedam, flinke stroming, stenen keren
16	E	Neeltje Jans, Oosterscheldedam, achter het Topshuis Een meertje, waar omheen een stenen dam met poeltjes Het meertje loopt onder bij vloed. Bij laag water stroomt het water tussen de stenen naar buiten Uiteindelijk blijft er wel tamelijk diep water staan. Veel wieren in de poeltjes, en stenen keren op de dam
17	E, F	Wissenkerke, Nd Beveland P. Zuiddijk, strandje. Hier verzamelen zich veel wieren en eikapsels van hondshaaien
18(P) 19	E, F	Wissenkerke, Nd Beveland, oude haven P. einde Emelissedijk. Monding haven valt droog bij laag water, er kan dan overgestoken worden, hier beginnen de wierenlocaties
20	E, F	Wissenkerke, Nd Beveland, strandje Het strandje ligt ten oosten van de oude haven, is het makkelijkst te bereiken via het wandel / fietsweggetje langs de West-Zeedijk. Mooi wierenprofiel
21	G	Kattendijke, Zd Beveland, Oude Zeedijk P. duikerlocatie tegenover het Gemaal P.J.J. Dekker Oude oesterputten, schelprijke en slibachtige bodems
22	G, H	Gorishoek, Tholen P. bij de Zeester, St. Maartensdijk Met laagwater loopt een poel leeg langs rolstenen, hier zijn veel wieren te vinden
23	G, H	Pluimpot, Tholen P. einde Kastelijnsweg, St Maartensdijk. Een stenen dijklichaam, ruim rondom een strandje, zorgt na hoog water voor zwemwater
24	G, H	Tuttelhoekje, Tholen P. einde Gatweg, Westkerke Strandje, net na de bocht een duiklocatie
25	G, H	Hoek van dee Kraag, Tholen P. einde Gatweg, Westkerke Over het fietspad in oostelijke richting tot aan het strandje in de bocht. Veel stenen, basalt, wierprofielen
26(P) 27	G, H	Hauwwier, Tholen P. duiklocatie Schelphoekseweg, Schoondorp Strekdam, laag gelegen, sinds lange tijd geen Hauwwier meer gevonden Alleen toegankelijk bij extreem laag water, veel roodwieren
28(P) 29	G, H	Striene, Tholen P. langs de Van der Slikkeweg, Strijenham Een deel van de zeedijk is verbreed en bestaat uit basalt. Veel dakpannen waartussen roodwieren. Beschut milieu, lage stroomsnelheid, vlakbij eindigt deze tak van de Oosterschelde.
30	G, H	Oesterdam bij Bergsediepsluis, P. Gortzakweg De laag gelegen stenen langs de dijk bij Tholen bezet met veel schelpen, sponzen ed.
31	I	Westnol, Pilotoweg, Stavenisse, Tholen Ondiepe heldere poelen, veel oesters, oud dijklichaam met Perkoenpaaltjes. Ook een mooie flora
32(P) 33	I	Veerweg, Stavenisse, Tholen P. aan het einde, strandje bij Paal 70, luw milieu, nodig voor Stippeltjeswier
34(P) 33	I	Oostnol, Tholen P. Keetenweg-Oudelandse Dijk Strekdam gebouwd met Vilvoordse steen, oesterbodem zorgt voor helder water
35	I	Piersweg-Keetenweg, Tholen. Strekdam en poelen. Veel oesters