

Om 10:30 uur kwam ik aan bij de parkeerplaats. Dat gaf voldoende speling om met eb bij de poelen te zijn. Ik was wat eerder dan de anderen, dus de vlakbij gelegen stenen trap op om even te kijken of het water al voldoende gezakt was.

Nee, geen poelen zichtbaar, wel een enkele strekdam. Er stond al een aantal dagen een westelijke wind, dat kan van invloed zijn, bedacht ik, het zal wel goed komen, er blijft rondom de strekdammen altijd wel wat te vinden...

Uiteindelijk waren er 9 deelnemers, de excursie eindigde omstreeks 12:00 uur.



Tekst en fotos: DirkJan Dekker



Oosterschelde bij Piloottweg, om 10:20 uur



Deze foto is om 11:45 bij eb genomen
Weinig wind is belangrijk, er warrelen dan geen
fijne kleideeltjes op, en er zijn geen golfjes.
Al met al kan je zo goed op de bodem kijken

Er werd bij aangenaam weer ontspannen rondgekeken in de ondiepe poel die tegenover de trap over de dijk ligt. We zijn niet verder gekomen, langs de rand was ook veel te zien. Het was een excursie van 50 meter heen, en 50 meter terug!

Er was uitzonderlijk veel Rood darmwier aanwezig, een vroeg voorjaarswier.



De poel met wieren, de donkere plekken zijn wieren, voornamelijk roodwieren



Rood darmwier, de cirkel meet 10cm

Op de Pilootweg locatie is altijd wel iets bijzonders te vinden: In de poel stonden een paar struiken Rood heermoeswier, tot nu toe de enige plek die ik ken. Ook langs de rand van de poel, tussen schelpen en steentjes, was veel te vinden.



Rood heermoeswier (10cm)



Een takje van Rood heermoeswier



Een jonge Gewone broodspoon (6cm)



Paarse buisjessponzen (4cm, tot nu toe alleen gevonden bij de "Hauwwier" locatie)



Eikapsel van de Japanse stekelhoren (4cm)



Asgrauwe tolhoren (1cm)

Het is interessant om in de zomer de Pilootweg locatie nog eens te bezoeken. Welke wieren zijn verdwenen, en welke zijn erbij gekomen.

Dus, wat kwamen we nu, het vroege voorjaar, nog meer tegen?



Japans bessenwier (1m, bruinwier), een exoot, overwoekert andere wieren



Fijn buiswier (20cm) en lers mos



Rood horentjeswier (5cm)



Rood horentjeswier, detail, oud exemplaar. Segmentjes vertonen schuinlopende pericellen



Kort stukje Donker knoopwier gehecht op een schelpje. Met Rood darmwier en een stukje Purperwier



Purperwier (6cm, 1 cellaag dik), met een detail van het blad (400x)



Donker buiswier (4cm), gehecht aan Rood darmwier



Donker buiswier, detail.
De centrale buis is omgeven door 12-16 pericellen



Donker knoopwier (10cm), waarop plukjes Toefjeswier

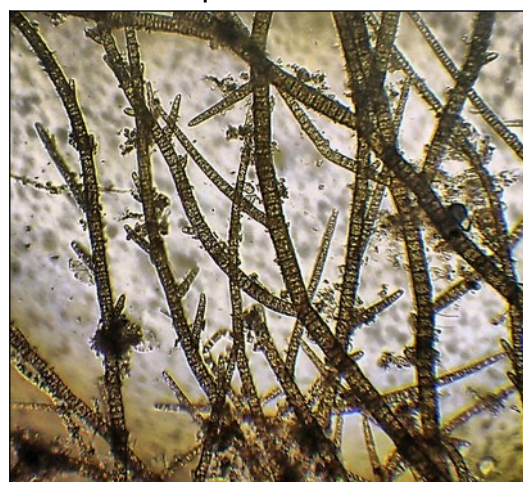

Detail van Toefjeswier, een bruinwier.
Diameter takjes 25-50 μ



Jong lers mos (6cm) op een mosselschelp



Azijnwier (9cm)